ASTRA
OFROU
USTRA
UVIAS

Richtlinie für Fahrzeugrückhaltesysteme

6-Kt. Schr ISO 4017 - M 10 x 25 - 4.6

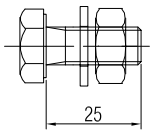

Sch ISO 7091 - M 10

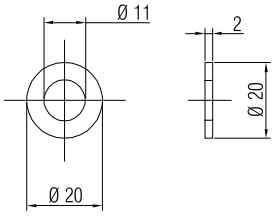

6-Kt. Mu ISO 4032 - M 10 - 5

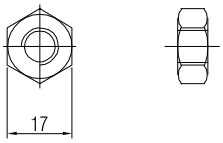

Stahlqualität	Stahl Festigkeit 4.6
Oberfläche	Feuerverzinkt nach EN ISO 1461
Schweissnähte	

M10 x 25 :
1 Stk. Sechskantschraube
2 Stk. Unterlegscheibe
1 Stk. Mutter

Masstab 1 : 2	Ausgabe	08.08.02
	ersetzt	
Zeichnung Nr. S 112		