ASTRA
OFROU
USTRA
UVIAS

Richtlinie für Fahrzeugrückhaltesysteme

6-Kt.-HRK-Schr ISO 4017 - M 16 x 30 - 8.8

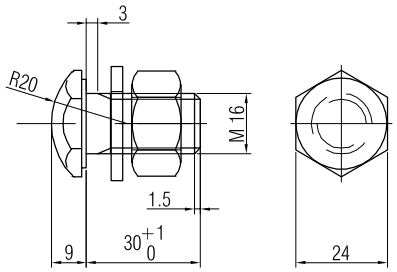

Sch ISO 7091 - M 16

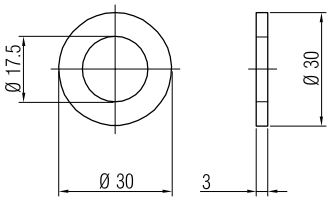

6-Kt.-Mu ISO 4032 - M 16 - 8

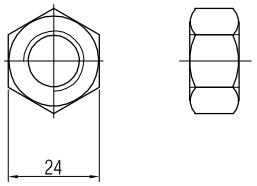

Stahlqualität	Stahl Festigkeit 8.8
Oberfläche	Feuerverzinkt nach EN ISO 1461
Schweissnähte	

M16 x 30 HRKS :
1 Stk. Sechskantschraube HRKS
2 Stk. Unterlegscheibe
1 Stk. Mutter

Masstab 1 : 2	Ausgabe	08.08.02
	ersetzt	
Zeichnung Nr. S 119		